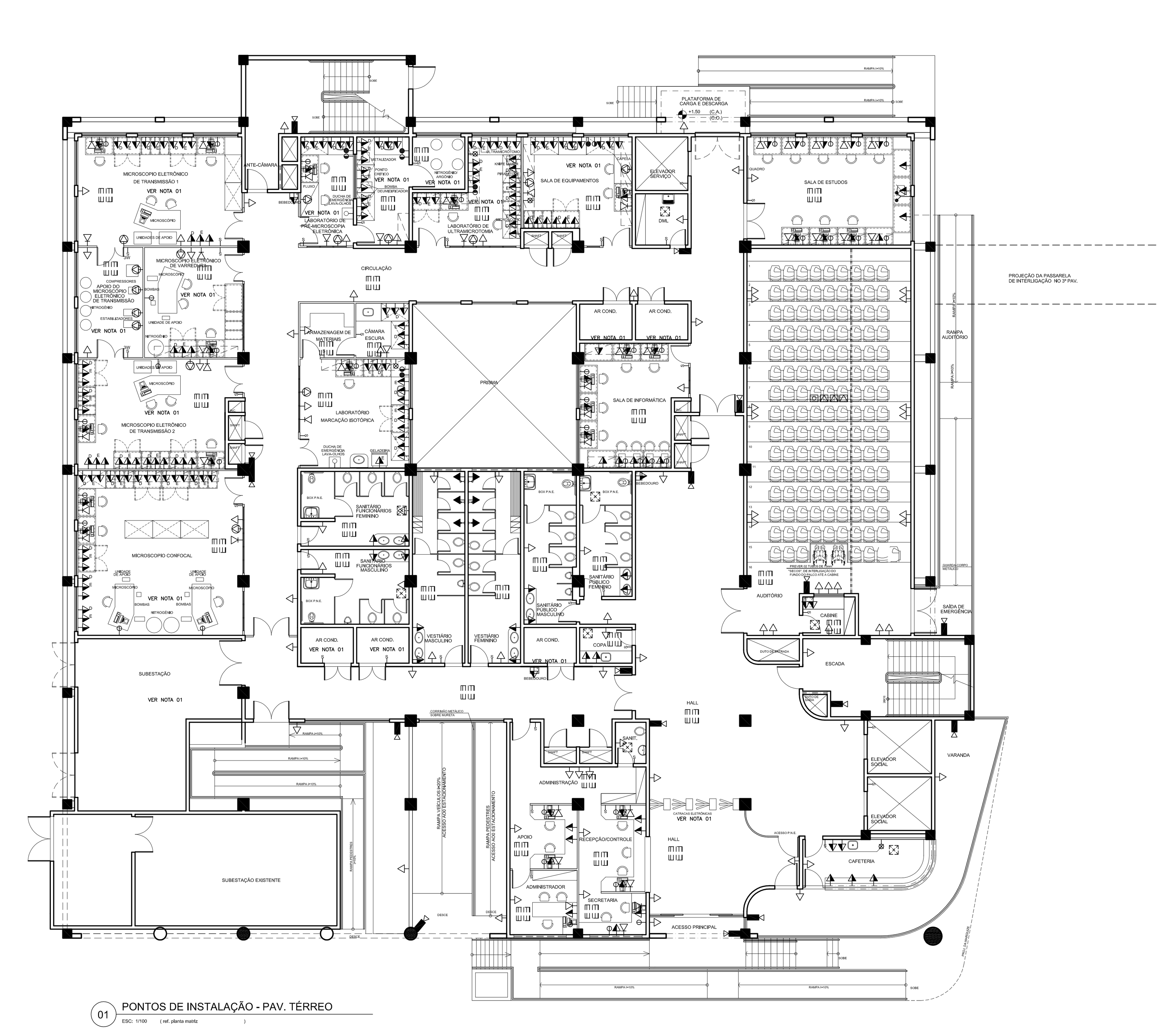

01 PONTOS DE INSTALAÇÃO - PAV. TÉRREO

LEGENDA

- INTERRUPTOR SIMPLES
- INTERRUPTOR THREEE-WAY
- TOMADA BAIXA
- TOMADA MÉDIA
- TOMADA MÉDIA DIFERENCIADA 220V
- TOMADA MÉDIA DE EMERGENCIA
- TOMADA ALTA
- TOMADA DE FORÇA BAIXA
- PONTO DE TELEFONE BAIXO
- PONTO DE AR COMPRIMIDO
- PONTO DE VÁCUO
- PONTO DE GNP
- PONTO DE LÓGICA
- PONTO DE LÓGICA NO PISO
- PONTO DE TOMADA NO PISO
- CÂMERA DE SEGURANÇA
- ANTENA COLETIVA
- CLIMATIZAÇÃO
- EXAUSTÃO MECÂNICA

NOTAS:

1 - AS INSTALAÇÕES DOS EQUIPAMENTOS DEVERÃO SER CONFORME ESPECIFICAÇÕES DOS FABRICANTES.
2 - A CENTRAL DE DETECÇÃO, CFTV, SONORIZAÇÃO E ALARMES, DEVERÃO ESTAR LOCALIZADAS NA CENTRAL DE MANUTENÇÃO LOCALIZADA NO SUBSOLO
3 - AS INSTALAÇÕES DE GASES ESPECIAIS DEVERÃO SER CONFORME ESPECIFICAÇÕES DOS EQUIPAMENTOS
4 - TODOS OS CIRCUITOS DEVERÃO SER ATERRADOS
5 - PREVER CÂMERAS DE SEGURANÇA DENTRO DAS CABINES DOS ELEVADORES
6 - AS CENTRAIS DE AR COMPRIMIDO E VÁCUO ESTARÃO LOCALIZADAS NO PAV. TÉCNICO

Nº	Modificação:	Desenho:	Data:
02	ALTERAÇÕES CONFORME SOLICITAÇÕES DA DEMOP	ARQHOS	10/05/06
01	ALTERAÇÕES CONFORME SOLICITAÇÕES DA DEMOP	ARQHOS	10/04/06
00	EMISSÃO INICIAL	ARQHOS	20/03/06

Revisões

Aprovação do responsável pela Unidade c/ carimbo:

Data:

UNIVERSIDADE DO ESTADO DO RIO DE JANEIRO
PREFEITURA DOS CAMPI/DEMOP

Obra: LABORATÓRIOS DE CADEIRAS BÁSICAS - TÉRREO

Projetado por: DIARQ/DEMOP

Unidade: FCM / IBRAG

Prancha: 24/30

Projeto: ARQUITETURA - EXECUTIVO

Escala: 1/100

Assunto: PLANTA BAIXA - PONTOS DE INSTALAÇÃO

Data: 26/07/06

Desenhista: ARQHOS

Arquivo: LCB A 23

Projeto Executivo:

ARQHOS Consultoria e Projetos
Av. Franklin Roosevelt, gr. 310 - Castelo - RJ
tels. (0 XX 21) 2220-8453 2533-4930 2240-4360 2544-3812
e-mail: arqhos@arqhos.com.br